Camping*** du Domaine du Surgié

Figeac plein air vacances

Occitanie Lot

Été 2022

www.domainedusurgie.com

Naturellement accueillant

Village de Figeac.

Destination Lot

Le Lot puise son caractère dans ses causses entaillés par les vallées du Lot, de la Dordogne et du Célé. Il est jalonné de grands sites et de beaux villages comme Rocamadour, Cahors, Figeac et St-Cirq-Lapopie... L'homme et la nature ont laissé leurs empreintes dans la grotte du Pech Merle et le Gouffre de Padirac. En randonnée à pied ou à vélo, le naturel et l'authenticité du Lot se dévoilent pleinement.

Récolte de fleurs de safran.

Le Gouffre de Padirac.

Rocamadour.

GOURMANDISES SUPRÊMES :

Terre d'excellents produits du terroir et de gastronomie, le Lot réveille les papilles avec la truffe, le foie gras, l'agneau ou le melon du Quercy, le vin de Cahors, l'alcool de prune ou de noix. La cuisine lotoise aime la finesse et la noblesse.

EAU COURANTE

Une croisière paisible sur le Lot pour découvrir les villages ou une balade plus sportive en canoë-kayak sur le Célé, l'eau rafraîchira vos vacances.

Des ani

LES CLUBS ENFANTS

Du lundi au vendredi
de 10h-12h et 14h-17h,
du 4/07 au 29/08/2020.

Tranches d'âges des clubs :
- club 6/8 ans,
- club 9/12 ans
- club Ados 13/17 ans.

Un espace spécifique est aménagé pour chaque club.

ACTIVITÉS PROPOSÉES :

• Balade, travaux manuels,grands jeux, atelier cuisine, activités…
• Pour les ados : activités et tournois sportifs, soirées spéciales ados, Bubble foot, accrobranche et paintball (payant).

Club ados.

Espace jeux au bord de la rivière Célé.

Espace aquatique.

imations pour le plaisir de tous

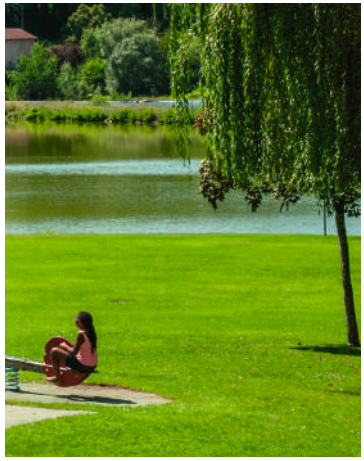

Nos équipes d'accueil et d'animation ont une solide expérience de l'organisation des vacances et peuvent répondre aux attentes particulières des jeunes et des moins jeunes, des sportifs, des familles avec ou sans enfants. La qualité et le confort de notre village nous permet de répondre à toutes vos exigences en matière d'hébergement et de restauration.

Activités sur le village :

Volley, tir à l'arc, step, stretching, pétanque, piscine…

En soirée :

Des soirées sont organisées par nos animateurs dans une ambiance chaleureuse et conviviale : soirées dansantes, cabaret, café-théâtre, karaoké, repas à thème, spectacles enfants…

Activités sur place (payante) :

VTT, pêche, canoë, Padel.

Activités aux environs :

Tennis, équitation.

Culture & patrimoine :

Multiples sites touristiques, tels que Capdenac, Rocamadour, le musée Champollion, le Gouffre de Padirac, le parc naturel des Causses du Quercy, St-Cirq-Lapopie, Cajarc, la vallée du Célé et du Lot...

Confort & détente :

Accès gratuit au complexe aquatique avec toboggans et piscine à vague du 01/06 au 15/09/2022.

Des hébergements

Intérieur Cottage Mobil Home 4/6. places.

Mobil Home Premium 6 places.

MOBIL HOMES PREMIUM 4/6 places

- Surface hors terrasse : 27 m^2,
2 chambres, climatisation,
1 salle d'eau et WC séparé, cuisine équipée (plaque 4 feux gaz, micro-onde, lave-vaisselle, réfrigérateur/congélateur), TV, terrasse avec salon de jardin, wifi disponible.

MOBIL HOMES PREMIUM 6 places

- Surface hors terrasse : 29 m^2,
3 chambres, climatisation,
1 salle d'eau et WC séparé, cuisine équipée (plaque 4 feux gaz, micro-onde, lave-vaisselle, réfrigérateur/congélateur), TV, terrasse avec salon de jardin, wifi disponible.

de qualité

Chambre Mobil Home Premium 8 places.

Intérieur Mobil Home Premium 8 places.

Emplacement.

MOBIL HOMES PREMIUM 8 places

- Surface hors terrasse : 40 m^2,
4 chambres, climatisation,
1 vestiaire d'entrée, 1 salon-séjour, 1 salle d'eau et WC séparé, cuisine équipée (plaque 4 feux gaz, micro-onde, lave-vaisselle, réfrigérateur/congélateur), TV, terrasse avec salon de jardin, wifi disponible.

EMPLACEMENTS

Implanté dans le superbe Domaine du Surgié et à 2 km du centre-ville de Figeac, le camping caravaning**** vous propose un hébergement de qualité dans un site naturel préservé :
103 emplacements de 100 à 150 m^2 ombragés et disposant tous de branchements électriques 10 A,
3 sanitaires tout confort avec cabines douche, WC, lavabos, bacs à vaisselle, accès handicapé.
Ces installations font l'objet d'une attention et d'un nettoyage régulier. Une laverie (lave-linge et sécheuse à jetons) est également à votre disposition dans deux de ces sanitaires.

Chalet.

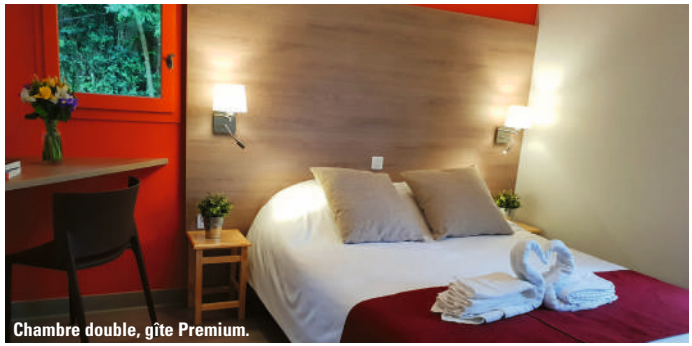
Chambre double, gîte Premium.

Cuisine, gîte Premium.

CHALETS 6 places

- Surface hors terrasse : 63 m^2,
3 chambres, 2 salles d'eau, 2 WC, climatisation, TV, 1 cuisine équipée (réfrigérateur/congélateur, table induction 3 feux, four, micro-onde, lave-vaisselle), terrasse avec salon de jardin, wifi disponible.

GÎTES PREMIUM 4/6 places

Les gîtes sont entièrement rénovés cette année afin d'améliorer leur confort et leur qualité d'accueil.

- Surface hors terrasse : 43 m^2 ou 45 m^2
2 chambres et 1 couchage d'appoint 2 places dans le salon, 2 salles d'eau, 2 WC,climatisation, TV, terrasse avec salon de jardin, 1 cuisine équipée : réfrigérateur/congélateur, table induction 3 feux, four, micro-onde, lave-vaisselle. Wifi disponible.

Gîte Premium.

Coco Sweet.

Écolodge.

Nouveauté 2021

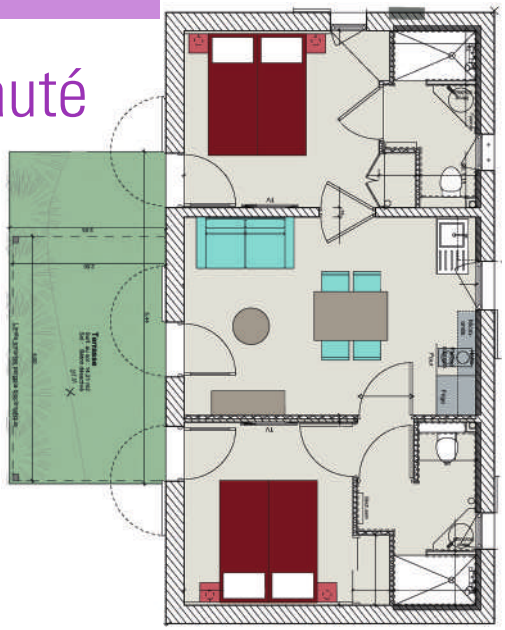

COCO SWEET & ÉCOLODGES

4 places 4/5 places

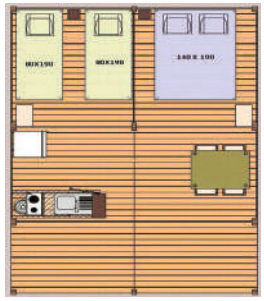

- Surface hors terrasse : hébergement toilé de 25 m^2 implanté sur un emplacement ombragé de 100 m^2, 2 chambres, un séjour coin cuisine (plaque 2 feux gaz, réfrigérateur, évier eau froide), terrasse couverte avec salon de jardin, sanitaire collectif du camping.

A VOTRE DISPOSITION SUR LE VILLAGE :

- Clubs enfants, accueil avec coin boutique, espace tourisme et épicerie, salle de spectacle entièrement équipée (sonorisation, éclairage…), aire de jeux pour enfants.

WIFI SUR L'ENSEMBLE DU DOMAINE

MANIFESTATIONS & ÉVÈNEMENTS :

Festival de théâtre de Figeac, rencontres musicales à Figeac, Africajarc (festival Africain de Cajarc), festival de jazz de Querbes.

LA RESTAURATION

Un restaurant de 90 places avec vue panoramique sur le lac et un bar avec terrasse sont à votre disposition en journée et en soirée. Snacking (en juillet et août), épicerie de dépannage, dépôt de pain, complètent les services du camping.

Terrasse restaurant panoramique.

Terrasse restaurant panoramique.

Soirée concert au restaurant.

Restaurant.

Nos tarifs 2022

Offres :

«2 semaines consécutives»

- 10%*

sur toutes les locations de nos hébergements

* sur le tarif de la 2ème semaine.

«couple»

- 20%**

sur la location d'un **Mobil home Premium 4/6 places**
ou d'un **Gîte Premium** 4/6 places

** sur le tarif de la semaine (hors vacances scolaires juillet/août).

FORMULE DEMI-PENSION

en plus du tarif location /jour/personne boisson incluse

Du 09/07 au 27/08/2022		de 1 à 3 jours	de 4 à 6 jours	de 7 et +
Adulte	Demi-Pension	32 €	30 €	28 €
Enfant de 12 à 15 ans	Demi-Pension	29 €	27 €	25 €
Enfant de 6 à 11 ans	Demi-Pension	21 €	20 €	18 €

LOCATION CAMPING

Avril, mai, juin et septembre : mise à disposition de votre emplacement à partir de 16h00. Libération de votre emplacement avant 12h00.
Juillet et août : mise à disposition de votre emplacement à partir de 14h00. Libération de votre emplacement avant 12h00.

	BASSE SAISON 01/04 > 01/07 03/09 > 30/09	MOYENNE SAISON 02/07 > 15/07 20/08 > 02/09	HAUTE SAISON 16/07 > 19/08
Forfait randonneur	10,00 €	12,00 €	14,00 €
Forfait confort 2 pers.	18,00 €	24,00 €	27,00 €
Personne Sup. + 12 ans	5,00 €	6,50 €	7,50 €
Enfant de 3 à - 12 ans	3.00 €	4,50 €	5,50 €
Chien	1,50 €	2,00 €	3,00 €
Voiture sup.	2,50 €	3,00 €	4,00 €

Forfait randonneur : 1 personne + 1 emplacement de 25 m².
Forfait confort 2 personnes :
2 personnes + 1 voiture + 1 emplacement de 100 m² + électricité 10A

LOCATION AU DOMAINE DU SURGIÉ

Du... au... Tarifs semaine.	Coco Sweet ou Écolodge	Mobil Home Premium 4/6 p.	Mobil Home Premium 6 p.	Mobil Home Premium 8 p.	Gîte Premium 4/6 p.	Chalet 6 places.
Jours d'arrivée/départ : mercredi, samedi, dimanche (juillet/août) et jours d'arrivée/départ libres (hors juillet/août).						
05/02 - 02/04	-	-	-	-	360 €	460 €
02/04 - 11/06	220 €	332 €	398 €	460 €	360 €	460 €
11/06 - 02/07	275 €	415 €	498 €	575 €	450 €	575 €
02/07 - 09/07	391 €	590 €	707 €	818 €	640 €	818 €
09/07 - 23/07	472 €	713 €	855 €	988 €	773 €	988 €
23/07 - 30/07	512 €	772 €	925 €	1 070 €	837 €	1 070 €
30/07 - 20/08	550 €	830 €	995 €	1 150 €	900 €	1 150 €
20/08 - 27/08	512 €	772 €	925 €	1 070 €	837 €	1 070 €
27/08 - 10/09	275 €	415 €	498 €	575 €	450 €	575 €
10/09 - 05/11	220 €	332 €	398 €	460 €	360 €	460 €

DOMAINE DU SURGIÉ OFFRE «WEEK END»

		Coco Sweet ou Écolodge	Mobil Home Premium 4/6 p.	Mobil Home Premium 6 p.	Mobil Home Premium 8 p.	Gîte Premium 4/6 p.	Chalet 6 places.
04/02 27/09	2 j/1 n	-	-	-	-	60 €	75 €
	3 j/2 n	-	-	-	-	110 €	140 €
01/04 26/06	2 j/1 n	-	65 €	80 €	90 €	75 €	90 €
	3 j/2 n	-	120 €	150 €	170 €	130 €	170 €
14/05 26/06	2 j/1 n	45 €	-	-	-	-	-
	3 j/2 n	80 €	-	-	-	-	-
02/09 02/10	2 j/1 n	45 €	65 €	80 €	90 €	75 €	90 €
	3 j/2 n	80 €	120 €	150 €	170 €	130 €	170 €
02/10 30/10	2 j/1 n	-	-	-	-	60 €	80 €
	3 j/2 n	-	-	-	-	110 €	140 €

Informations pratiques :

- Location draps (paire) : 15€/séjour (compris dans tarif sauf coco sweet ou écolodge) / Location linge de toilette : 10€/semaine/personne./ - Forfait ménage fin de séjour : 90€.
- Droits d'inscription (pour le séjour) : Famille : 21 € / Individuel : 10 € / Emplacement camping : 10 €
- Taxe de séjour à prévoir en plus de ces tarifs : 0,54 € (gîte, chalet) ; 0,45€ (écolodge, coco-sweet, Mobil Home, emplacement) par nuit et par personne de plus de 18 ans.
- Location lit bébé : 20 €/semaine./ - Animaux admis sous condition.

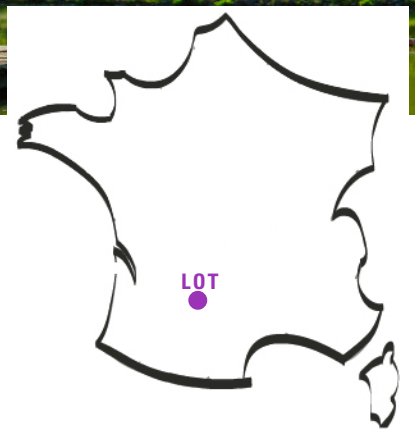

Cahors > 70 km / Rodez > 65 km / Brive la Gaillarde > 95 km / Toulouse > 160 km
PAR LA ROUTE : En venant de Brive ou de Toulouse A20 sortie n°56 puis D802
PAR LE TRAIN : Gare de Figeac puis taxi ou navette 2 km
PAR AVION : Aéroports de Toulouse Blagnac, de Brive ou de Rodez
COORDONNEES GPS : *Latitude : 44.61188709 - Longitude : 2.04942226*

Figeac Plein Air Vacances

3 rue Victor Hugo - 09000 Foix
Tél : 05 61 64 88 54 - Fax : 05 61 64 89 17
contact@marc-montmija.com / www.domainedusurgie.com

Domaine du Surgié
CAMPING ★★★★ - LOT

et suivez notre actualité sur www.facebook.com/domainedusurgie

CAMPING Qualité
L'ENGAGEMENT QUALITÉ PARTAGÉ PAR TOUS

Conception : Amandine Charpigny - Crédits photos : Photothèque Marc & Montmija - Didier Cavailhes - Lot Tourisme (C.Novello - E.Ruffat - A.Leconte - J.Van Severen - P.Foresti-Mediart - S.Meurisse) - Fotolia - Adobe Stock.