VILLAGES VACANCES *nature*

Ariège-Pyrénées

www.marc-montmija.com

J'M
la montagne

LIBÉREZ vos émotions

Tendances renouvelables

Donnez de l'air à vos week-ends et séjours toute l'année

Vacances d'été, de printemps, d'automne ou d'hiver, mini-semaine ou long week-end...

Vous pouvez profiter des activités et des animations qui vous sont proposées suivant la saison.

Nos équipes sont à votre disposition, tout au long de l'année.

Nous accueillons également : groupes retraités, sportifs, classes découvertes et séminaires.

Tous nos guides sont disponibles sur...

Notre *Site-web*

ou sur demande au 05 61 64 88 54

Vous allez choisir vos prochaines vacances d'hiver.

La montagne, la neige, le soleil vous attirent.

Vous voulez partir à la découverte de lieux qui ont gardé leur caractère et leur authenticité. Vous recherchez des activités et des animations qui offrent des moments de rencontre, d'échange et de bonne humeur. Vous souhaitez des prestations de qualité et des tarifs accessibles.

Depuis 1958, Marc & Montmija met toute son envie et toute sa conscience professionnelle pour vous proposer des vacances qui font du bien à votre forme et à votre moral.

Nous portons un grand soin à façonner

« ces temps de coupure avec le quotidien »

qui sont devenus tellement importants pour vous libérer de vos tensions et vivre des émotions stimulantes.

Nous vous apportons aussi un regard nouveau sur les territoires qui vous accueillent et dans lesquels nous sommes totalement impliqués. Nous contribuons à la préservation et à la diffusion des cultures locales et nous agissons en faveur du respect du patrimoine et de l'environnement.

Il ne me reste plus qu'à vous souhaiter la bienvenue dans l'un de nos villages et créer avec vous des vacances qui vous ressemblent.

Didier Ballot,
Directeur de Marc & Montmija

ENGAGEM

Avant votre départ

Notre service réservation est à votre disposition, au **05 61 64 88 54**, du lundi au samedi de 9h à 18h, pour répondre à toutes vos questions et préparer ensemble votre séjour.

Sur place pendant votre séjour

Accueil :

Les jours d'arrivée, un accueil permanent est mis en place, une réunion de présentation du village et de sa région est organisée chaque semaine. Un verre de "bienvenue" vous sera alors offert.

Services :

Les lits sont faits à l'arrivée. Le ménage est effectué entre deux séjours. Des machines à laver le linge, des sèches linge, des tables à repasser sont à votre disposition.

Restauration :

Une cuisine savoureuse et soignée qui privilégie les produits de proximité, ainsi que les fruits et légumes de saison. Présentée en buffets chauds et froids, avec chaque semaine des spécialités gastronomiques régionales et des repas à thèmes.

Équipements :

Vous serez hébergés en chambre ou en appartement, suivant la formule choisie, tous équipés de sanitaire complet et privatif. TV et WIFI gratuits complètent ces unités récemment rénovées.

En fin de séjour

Un questionnaire de satisfaction vous sera remis afin de pouvoir prendre en compte toutes vos remarques éventuelles.

Les prix comprennent

EN PENSION :

- le petit déjeuner, le déjeuner et le dîner, le café du midi, le vin au repas.
- le linge de toilette.

EN PENSION ET EN APPARTEMENT :

- la fourniture des draps.
- l'hébergement.
- l'accès à l'ensemble des animations adultes proposées par le village de vacances.
- l'accès aux différents clubs enfants.

Les prix ne comprennent pas

- le ménage quotidien des chambres et des appartements.
- le linge de toilette en appartement *(supplément : 10€/semaine/pers.)*.
- les remontées mécaniques sauf pour la semaine promotionnelle.

ENTS durables

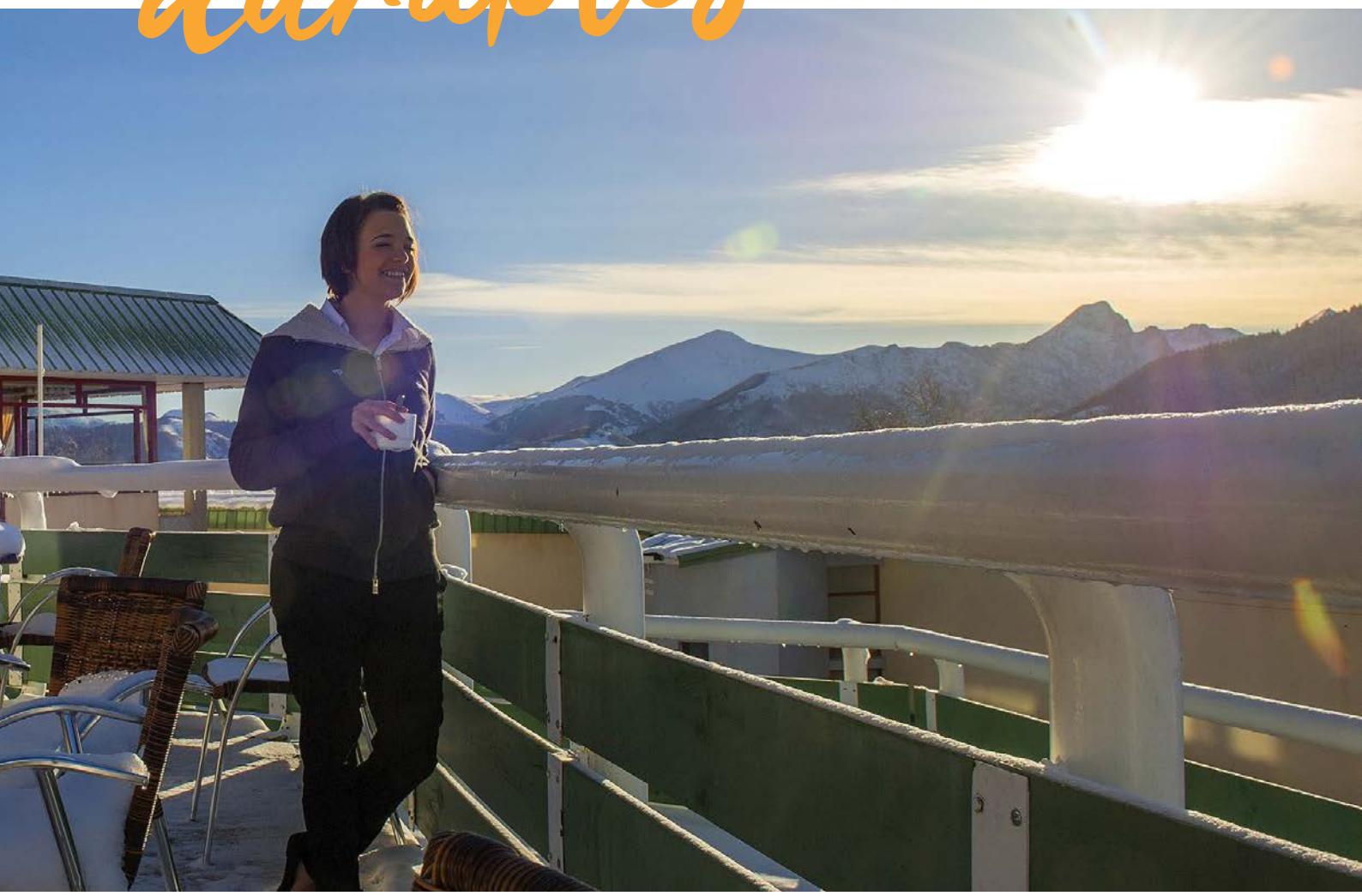

LA NATURE PRÉSERVÉE
pour un plaisir durable !

L'association Marc & Montmija a adopté la démarche développement durable du réseau Cap France : Chouette Nature.

Durant votre séjour, vous pourrez ainsi observer et apprécier nos actions en lien avec la charte Chouette Nature :

Hébergement :

Gestion des ressources naturelles, eau et énergie.

Animation :

Sensibilisation de la clientèle à travers une communication et des animations adaptées.

Restauration :

Valorisation de produits issus des filières courtes et/ou écocertiiés.

Organisation :

Réduction, réutilisation, tri et recyclage des déchets.

Equipe :

Formation et implication de l'équipe aux enjeux du développement durable.

Nous souhaitons ainsi limiter l'impact de nos activités sur l'environnement et valoriser notre territoire tout en proposant des services de qualité à notre clientèle.

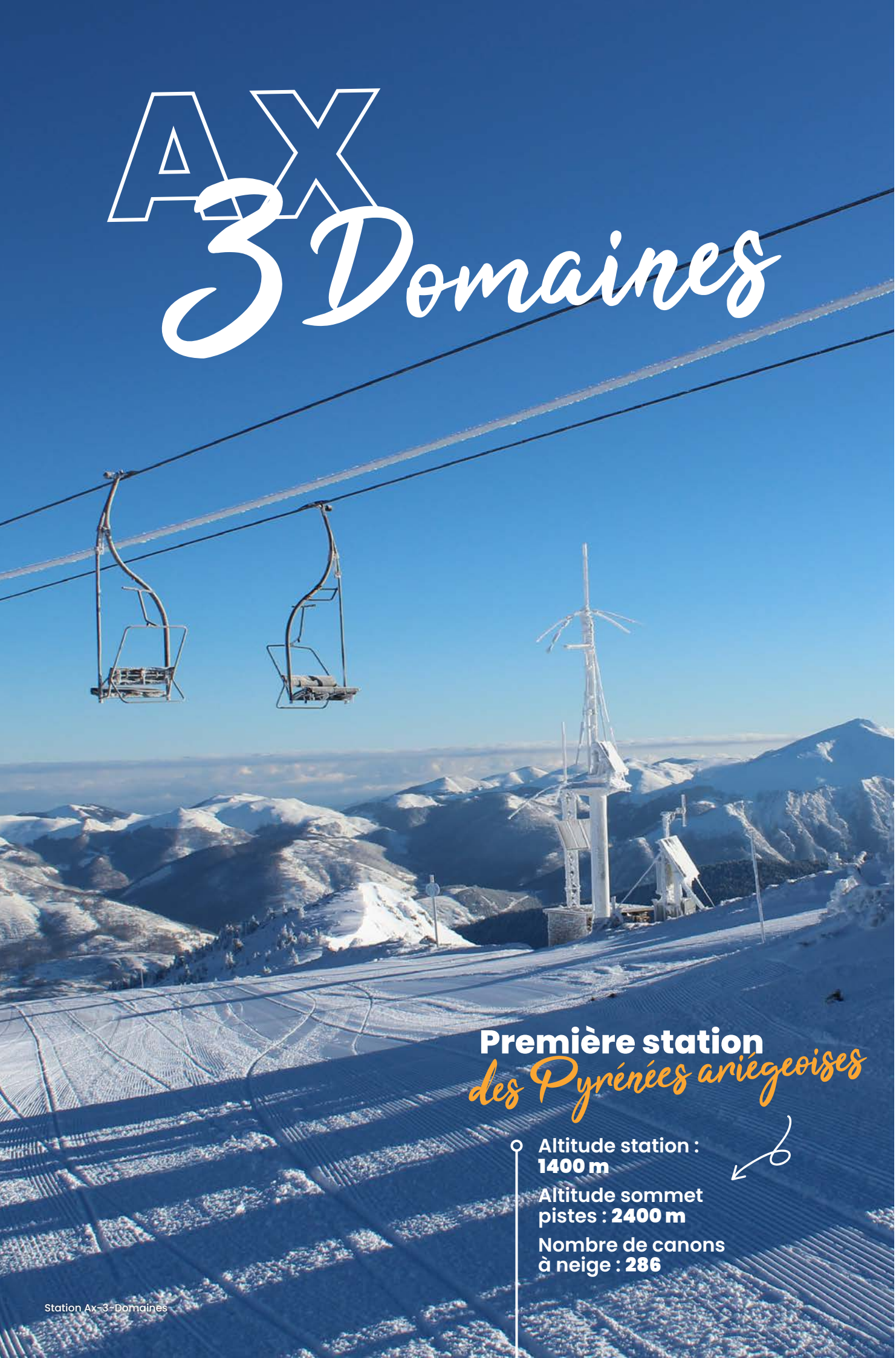

AX 3 Domaines

Première station des Pyrénées ariégeoises

Altitude station : **1400 m**

Altitude sommet pistes : **2400 m**

Nombre de canons à neige : **286**

Station Ax-3-Domaines

Ax-3-Domaines séduit toujours plus de skieurs

Possibilité de pratiquer un hors-piste rassurant, secteurs vierges pour le free-ride, snow-park pour le free- style ou pistes parfaitement préparées; il y en a pour tous les niveaux !

Vue panoramique sur la chaîne des Pyrénées !

À 1 400 m d'altitude, le Tarbesou domine les vallées d'Ax.

La station offre un domaine riche et diversifié pour les pratiques de la glisse : pistes entre les sapins sur Bonascre, paysages de haute montagne au Saquet, grands espaces sur les Campels.

SKI ALPIN

Une nouvelle zone débutant *« l'espace Évolution »*

Le pied de piste qui accueillait les débutants passe de 5 000 m² de glisse à 10 000 m² avec deux nouvelles remontées mécaniques pour débuter le ski de manière très progressive.

- **1** tapis, **1** télé corde, **8** téléskis, **7** télésièges, **2** télécabines, **1** piste de luge avec un tapis.
- **17** remontées mécaniques.
- **36 pistes : 5** pistes noires, **10** pistes rouges, **12** pistes bleues, **10** pistes vertes.
- **Un snowpark** (Natural Forest Park) avec Boardercross.
- **Un Air-bag** freestyle.
- **Ski Handisport.**

Télécabine Ax-3-Domaines

Espace évolutif

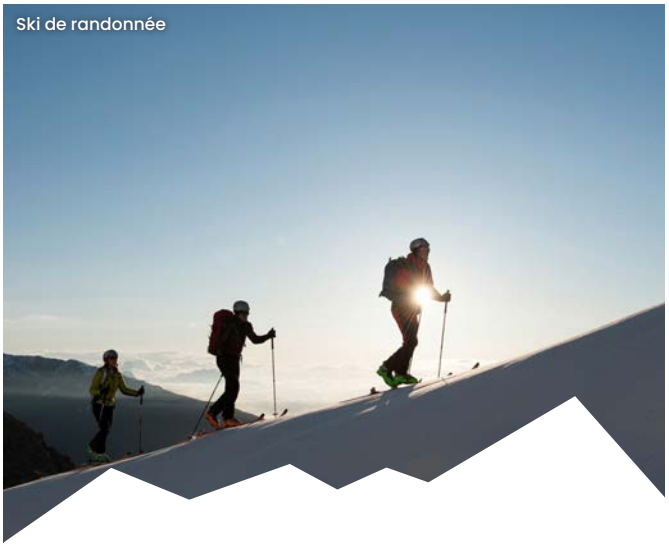
Ski de randonnée

Raquettes à neige

VTT sur neige

Snake gliss

Activités SUR LA STATION

Raquettes à neige :

Utilisée depuis la nuit des temps par les voyageurs, les chasseurs et les bergers, la raquette est *le moyen idéal pour découvrir la nature enneigée.*

Speed Riding :

L'école Azimut 360 vous permettra d'apprendre skis aux pieds, à glisser et voler avec de petites voiles. Ces *mini-parapentes d'une surface de 8 à 14m²* vous permettront de rider les pentes enneigées, de voler et skier.

Snake gliss :

Départ à 2 000m, arrivée à 1 400m, sur votre train de luges, *plus de 4,5km de glissade sur une piste bleue au milieu des sapins...* Vous participerez au pilotage et à la glisse pour un bon moment de plaisir.

Hors-piste :

Ambiance haute montagne, dans la forêt, entre les pistes, les occasions de sortir des pistes ne manquent pas sur la station, il est important de savoir que la sécurisation de ces grands espaces s'arrête aux pistes balisées (bordées par les jalons).

Ski de randonnée :

La randonnée à peau de phoque vous permettra de *découvrir la montagne en hiver, loin de la foule.* Ces espaces silencieux vous donneront la sensation de retrouver la montagne « originelle ».

Découverte alpinisme :

Venez jouer les équilibristes sur ce parcours typé haute montagne. Au cœur de la station, dominez les pistes de ski et offrez-vous un panorama 360° sur les Pyrénées. Proitez d'une montée en douceur grâce aux remontées mécaniques et retrouvez-vous directement au cœur de l'action.

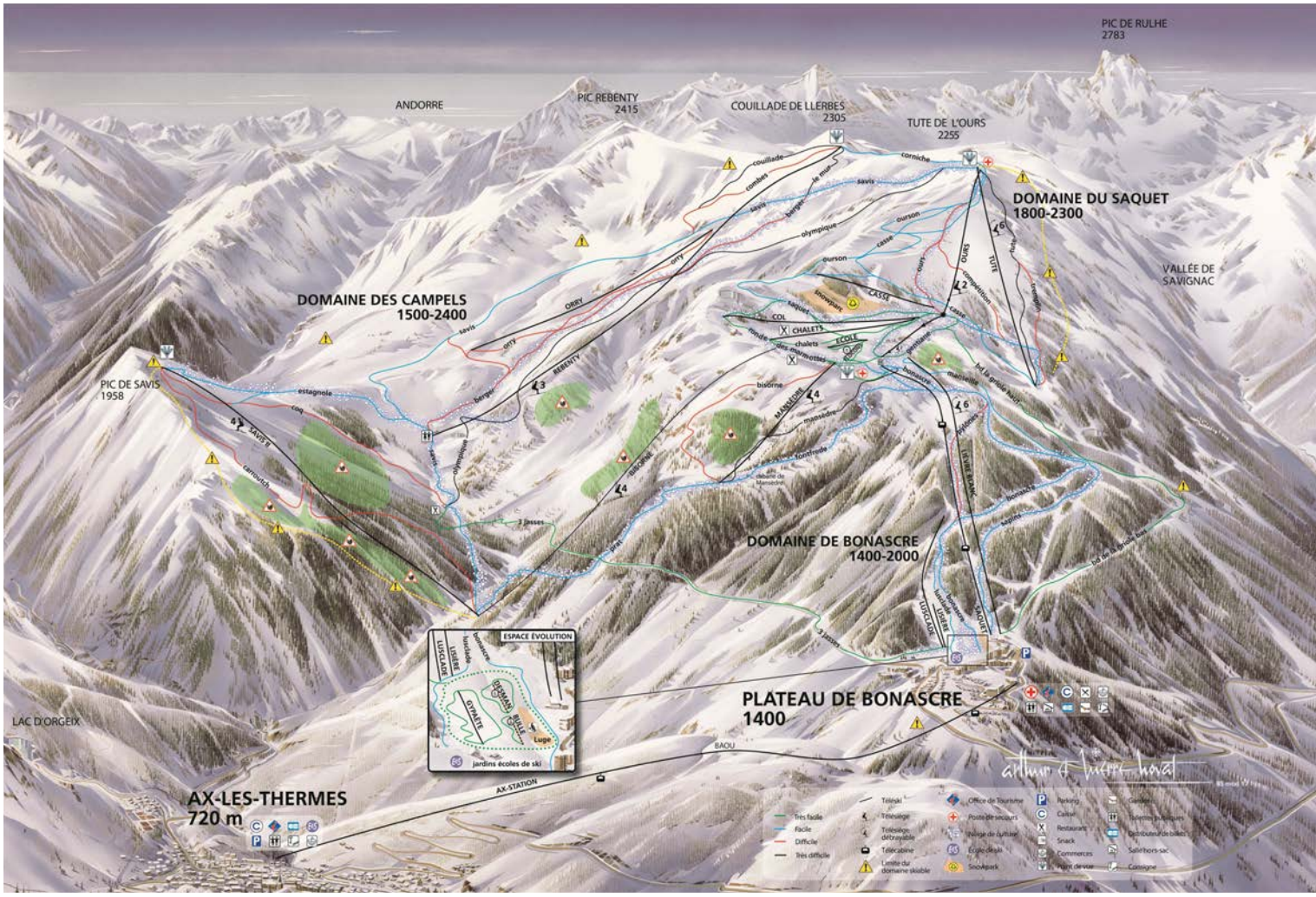

SPÉCIAL ENFANT

à votre disposition sur la station...

- **1 «espace évolution» :**

  10 000 m² pour accueillir les débutants : **1** tapis, **1** télé corde, **1** téléski, **1** enrouleur, **2** téléskis, **1** piste de luge avec un tapis.

- **1 espace aménagé :**

  Gratuit et dédié à la luge *(dans l'aire de jeu à coté de la piscine d'été)*.

- **1 garderie :**

  Implantée au pied de piste, la garderie « les minim'AX » accueille vos enfants de 3 mois à 6 ans.

2 écoles de ski

- **ESF Ecole du Ski Français**

  www.esf-ax.com

  Des cours collectifs et particuliers et un jardin des neiges *(3 à 6 ans)*.

- **ESI Ecole de Ski Internationale**

  www.esi-ax.com

  Des cours collectifs et particuliers et un jardin des neiges *(4 et 5 ans)*.

AX-LES-THERMES
et ses vallées

Chien de traîneau, Angaka au village nordique de Beille, à 45 min.

Dans une ambiance chaleureuse et conviviale, ce village pyrénéen, à moins de 10 min de la station en télécabine, vous fera profiter de ses marchés (2 à 3 par semaine), son casino, son cinéma, son centre de bien-être et détente « Les Bains du Couloubret », de ses commerces, de son salon de thé, de ses bars à tapas, de son bar à vins, de sa grange aux jambons, de ses restaurants gastronomiques, de ses pizzerias, de ses brasseries, de ses pubs, de sa discothèque...

Vue sur Ax-les-Thermes

LE THERMOLUDISME

Sur 3 000 m², les différents bassins des Bains du Couloubret sont alimentés par l'eau thermale d'Ax-les-Thermes. Au rez-de-chaussée, jacuzzis, buses hydromassantes, lits à bulles, brumisateurs, pluie tropicale et geysers, frigidarium, caldarium et vaporarium ainsi qu'un espace réservé aux enfants de plus de 5 ans, avec mini-jets, banquettes chaudes et piano d'eau. A l'étage, près des bains irlando-romains, entre sauna et hammam, des cabines de soins. A l'extérieur, sur 2 niveaux, les 2 bassins vont vous faire découvrir le plaisir de se baigner dans de l'eau thermale à 35° alors que l'air est vif, frais, avec une vue imprenable sur la montagne environnante.

Bain du Couloubret

L'Andorre *à 2 pas*

A 35 min du Pas de la Case, pourquoi ne pas se laisser tenter par un après-ski shopping ?

LE CASINO

Dans un cadre confortable, toute l'équipe de Joacasino vous attend pour vous distraire...

Il offre aux amoureux la palette des distractions d'un casino moderne : boule, machine à sous, Texas hold'em Poker...

Séjour dès 755€
Appartement 5 pers.
1 Semaine

LE TARBESOU
Village de vacances

Wifi sur l'ensemble du village

À 1 400 m d'altitude,

sur le plateau de Bonascre, le village de vacances Le Tarbesou domine la vallée d'Ax-les-Thermes et offre une vue panoramique sur l'Ariège et la chaîne des Pyrénées.
Le Tarbesou est un village de vacances situé à 400 m des remontées mécaniques d'Ax-3-Domaines *(1ère station de ski des Pyrénées Ariégeoises)*.

Accès

- **par la route :**
  A66 jusqu'à Pamiers,
  RN 20 jusqu'à Ax-les-Thermes,
  puis direction Bonascre *(7km)*.
- **par le train :**
  gare d'Ax-les-Thermes puis navette, taxi ou télécabine jusqu'à Bonascre *(7km)*.

A votre disposition sur place

Bar avec terrasse, salon cheminée, espace boutique et montagne, billard, salle de spectacle, piscine intérieure chauffée, salle de remise en forme, cinéma, espace de jeux, ping pong, discothèque...

... salon de massage

(sur réservation et avec supplément)

Espace cinéma

LA RESTAURATION

- La salle de restaurant offre une *vue panoramique sur les Vallées d'Ax.*
- Le petit-déjeuner, sous forme de self peut être pris *en continu de 7h30 à 10h.*
- L'accueil en salle pour le déjeuner et le dîner est possible *de 12h à 13h30 et de 19h à 20h30* (buffets chaud et froid).
- N'hésitez pas à réserver des paniers repas pour le déjeuner *pour profiter pleinement de vos journées de ski.*
- **Des menus adaptés aux enfants sont proposés à chaque service.**

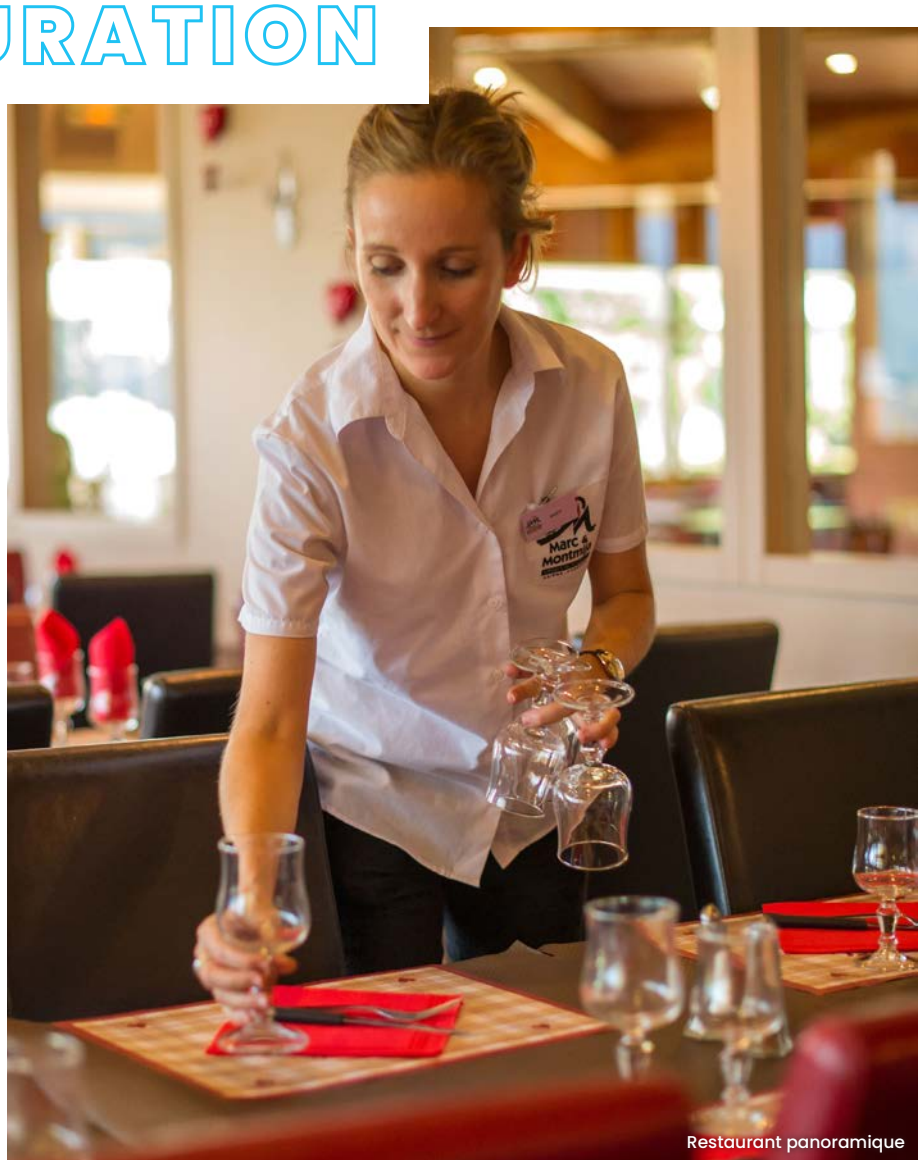

Restaurant panoramique

LES HÉBERGEMENTS

Depuis 5 ans, nous avons engagé, chaque année, des vastes chantiers de rénovation afin de vous proposer des prestations d'hébergement de qualité.

Aujourd'hui nous accueillons dans un établissement entièrement rénové.

Votre prochain séjour au Village de vacances Le Tarbesou vous permettra d'apprécier son confort et la qualité de son cadre de vie.

74 CHAMBRES

Formule **pension complète**

- **20 m²**, claires et spacieuses de 2 à 4 lits.

Une vue imprenable sur les Pyrénées

- **Équipement :** douches, WC et lavabos, TV écran plat, Wifi.
- Elles sont toutes desservies par un ascenseur.
- Les lits sont faits à l'arrivée et le linge de toilette est fournis.
- Local à skis privatif.

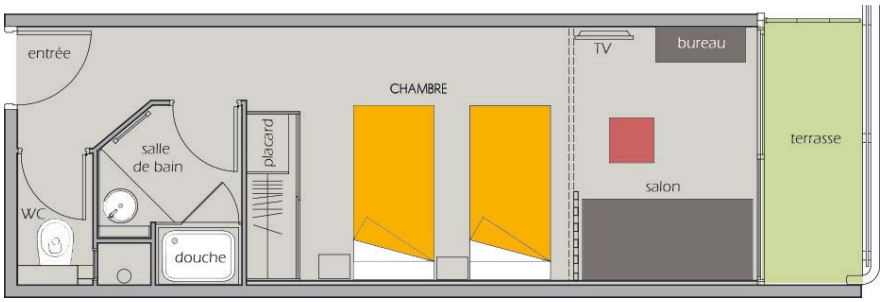

16 APPARTEMENTS

Formule location

- **35 m²**, 5 places avec cuisine équipée *(lave-vaisselle, four, table induction 3 feux, réfrigérateur congélateur…)*, sanitaire complet, TV écran plat, Wifi.

- Les lits sont faits à l'arrivée et le linge de toilette est en supplément.

Local skis privatif.

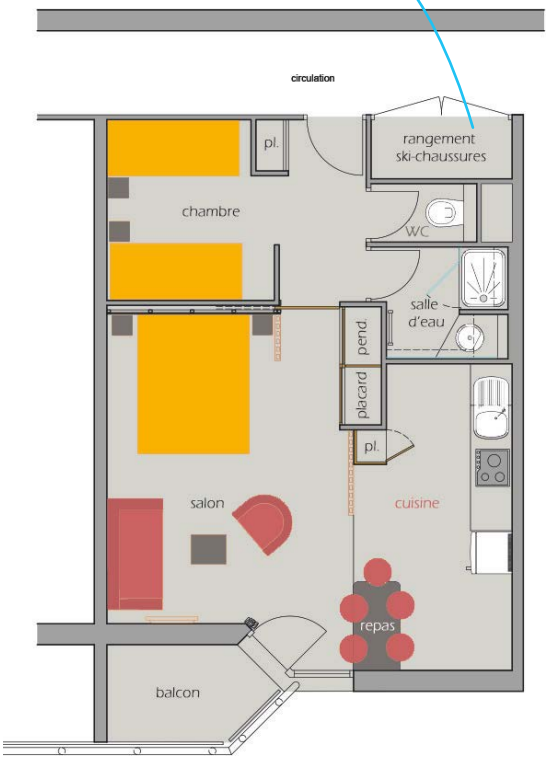

AU SOMMET *du service*

ANIMER vos journées

Les non skieurs pourront pratiquer les balades en raquettes, les promenades à pied sur des sentiers dégagés ou **profiter du ski bar sur les terrasses ensoleillées.**

Sur le village, vous trouverez des activités telles que le step, la gym tonique, le réveil musculaire...

Nous vous proposons des animations **pour toute la famille,** du dimanche au vendredi, à partir de 17h, des jeux apéritifs, de l'initiation à la magie, du poker, ainsi qu'un espace cinéma avec projection du lundi au vendredi au retour des pistes.

Nos équipes d'accueil et d'animation ont une solide expérience de l'organisation des vacances et peuvent répondre aux attentes particulières des jeunes et des moins jeunes, des sportifs, des familles avec ou sans enfants.

ANIMER vos soirées

Des soirées surprises sont organisées par les animateurs :

- **spectacles**
- **soirées dansantes** en discothèque « *Le Nautilus* » ouverte à partir de 22h30
- **repas et soirées à thème**

Dans une ambiance chaleureuse & conviviale

ROULEZ JEUNESSE !

Du lundi au vendredi de 9h à 12h et de 13h30 à 17h.

OUVERTS PENDANT LES VACANCES SCOLAIRES ET SEMAINE PROMO.

Baby *club* (6 mois à 3 ans)

- **Les Youpalas :** *jeux d'éveil, jeux sensoriels, découvertes des couleurs et des matières, sorties à l'extérieur.*
- Un espace spécialement aménagé pour l'accueil et les besoins des tout petits.
- Encadrement par des animateurs qualifiés.

Club *enfant* (4 à 12 ans)

- **Les Razmokets** *(clubs des 4-6 ans)* et **L'Académie** *(club des 7-12 ans)* : demi-journées thématiques *(préhistoire, indiens, spectacle et magie, trappeurs du grand nord…)*.
- **L'Académie** *(club des 7-12 ans)* est ouvert en **vacances scolaires uniquement.**

Activités proposées

- **Jeux de neige,** construction d'igloos, luge, recherche des traces et empreintes d'animaux.
- **Atelier des p'tits chefs** *(cuisine)* suivi du goûter des familles à 17h.
- **Ateliers de fabrication :** parures en sureau *(collier, totem à l'efigie de l'animal choisi par l'enfant)*, fabrication de bracelets porte-bonheur, magie, préparation de spectacle, création de fresque…
- **Soirées enfants :** « Comme au cinéma » *(film à l'espace Cinéma et pop-corn)*, spectacle préparé par les enfants.

TARIFS 2025

Formule en pension complète

SEMAINE	Du 28/12/2024 au 04/01/2025	Du 21/12/2024 au 28/12/2024	Du 08/02/2025 au 08/03/2025
Vin compris – Café compris | Supplément chambre individuelle (13 € par jour)			
Adultes à partir de + de 15 ans	725 €	605 €	785 €
Enfant de 12 à 15 ans	653 €	545 €	707 €
Enfant de 6 à 11 ans	580 €	484 €	628 €
Enfant de 3 à 5 ans	508 €	424 €	550 €
Enfant de 6 mois à 2 ans	218 €	182 €	236 €
Bébé de moins de 6 mois	Gratuit		

Location 5 places

LOCATION SEMAINE	Du 08/02/2025 au 08/03/2025	Du 28/12/2024 au 04/01/2025	Du 21/12/2024 au 28/12/2024
Arrivée le samedi entre 17h et 20h | Départ le samedi avant 10h			
Appartement 5 places	1020 €	970 €	755 €

Formule week-end en pension complète

	Tous les week-ends *	Week-end promo du 29/03 au 31/03
Samedi dîner | Dimanche déjeuner		
Adultes à partir de + de 15 ans	109 €	107 €
Enfant de 12 à 15 ans	98 €	96 €
Enfant de 6 à 11 ans	87 €	85 €
Enfant de 3 à 5 ans	76 €	75 €
Moins de 3 ans	GRATUIT	
Samedi déjeuner | Dimanche déjeuner		
Adultes à partir de + de 15 ans	129 €	126 €
Enfant de 12 à 15 ans	116 €	113 €
Enfant de 6 à 11 ans	103 €	101 €
Enfant de 3 à 5 ans	90 €	88 €
Moins de 3 ans	GRATUIT	
Vendredi dîner | Dimanche déjeuner		
Adultes à partir de + de 15 ans	204 €	200 €
Enfant de 12 à 15 ans	184 €	180 €
Enfant de 6 à 11 ans	163 €	160 €
Enfant de 3 à 5 ans	143 €	140 €
Moins de 3 ans	GRATUIT	

***Hors vacances scolaires et semaine promo**
Ces tarifs ne comprennent pas les cafés après les repas.
Pas de possibilité de demi-pension sur les week-ends

Notre semaine *promo* !

8 jours/7 nuits
en pension complète

&

7 jours
de remontées mécaniques

	Du 01/02/2025 au 08/02/2025
Adultes à partir de + de 15 ans	688 €
Enfant de 12 à 15 ans	633 €
Enfant de 6 à 11 ans	579 €
Enfant de 3 à 5 ans	524 €
Enfant de 6 mois à 2 ans	164 €
Bébé de moins de 6 mois	Gratuit

Tarifs préférentiels

Sur les forfaits et la location du matériel de ski

(toutes les informations vous seront données sur place à votre arrivée)

INFORMATIONS PRATIQUES

- **Supplément chambre individuelle :** 13 €/nuit.
- **Droits d'inscription *(pour le séjour)* :**
  - Famille et couple 21 €.
  - Individuel : 10 €.
- **Taxe de séjour à prévoir en plus de ces tarifs :** 1,22 € par nuit et par personne de plus de 18 ans.
- **Location lit bébé :** 20 €/semaine.
- **Draps et couvertures et linge de toilette fournis.**
- **L'entretien quotidien des chambres et des logements** est à la charge de l'occupant.
- **Animaux non admis** sur le village de vacances Le Tarbesou.

J'M aussi l'été !

Où trouver nos villages ?

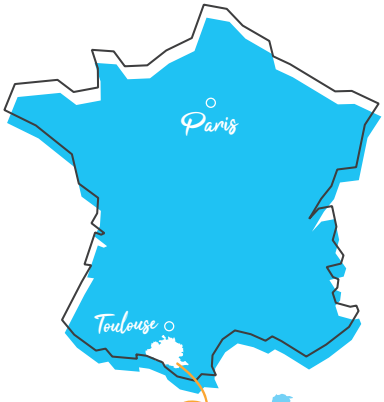

l'Ariège

Nous contacter

Membre du réseau

CAPFRANCE

3 Rue Victor Hugo
09000 FOIX – France

05 61 64 88 54

contact@marc-montmija.com

Notre *Site-web*

Crédits photos brochure : @ Marc et Montmija (sauf pour celles de l'ADT)
Création maquette & impression : NOVA - FOIX - 05 61 65 14 64